

CANTON PAMIERS 2

Commune de PAMIERS

R.D. 11 / R.D. 29

AMENAGEMENT
D'UN CARREFOUR GIRATOIRE

**DOSSIER D'ENQUETE PREALABLE A LA D.U.P.
ET ENQUETE PARCELLAIRE**

PLAN PARCELLAIRE

N° REF : 2550

C			
B			
A			
0	07/06/2017	Première émission	Olivier ROUSSEL
Ind	Date	Nature de la modification	Etabli par

Dressé par
Le Chargé d'Etudes
Foix le :

Olivier ROUSSEL

Visé par
Le Chef du Service Etudes Routières
Foix le :

Vincent ICRE

Présenté par
Le Chef du District
Pamiers le :

Régis PIBOULEAU

Approuvé par
Le Directeur de la D.V.T
Foix le :

Michel NIAUTOU

Section ZT

Section ZO

Commune de PAMIERS (09)
Parcelles ZV n°79, ZR 46 et ZT 12

Plan de division

Coordonnées des sommets de la Limite

MATRICULE	X	Y
1	1590188.90	2215031.22
2	1590192.54	2215038.06
4	1590193.99	2215033.31
5	1590183.84	2215019.46
6	1590161.31	2215014.56
7	1590161.00	2215015.67
8	1590180.21	2215024.35
9	1590185.68	2215027.58
10	1590214.82	2214970.10
11	1590211.38	2214969.10
12	1590206.41	2214982.64
13	1590210.21	2214985.65
14	1590216.90	2214991.95
15	1590222.57	2214972.36
16	1590225.00	2214973.06
17	1590222.16	2214985.46
18	1590221.75	2214997.12

Système de Coordonnées RGF 93 cc43 - Rattachement Teria

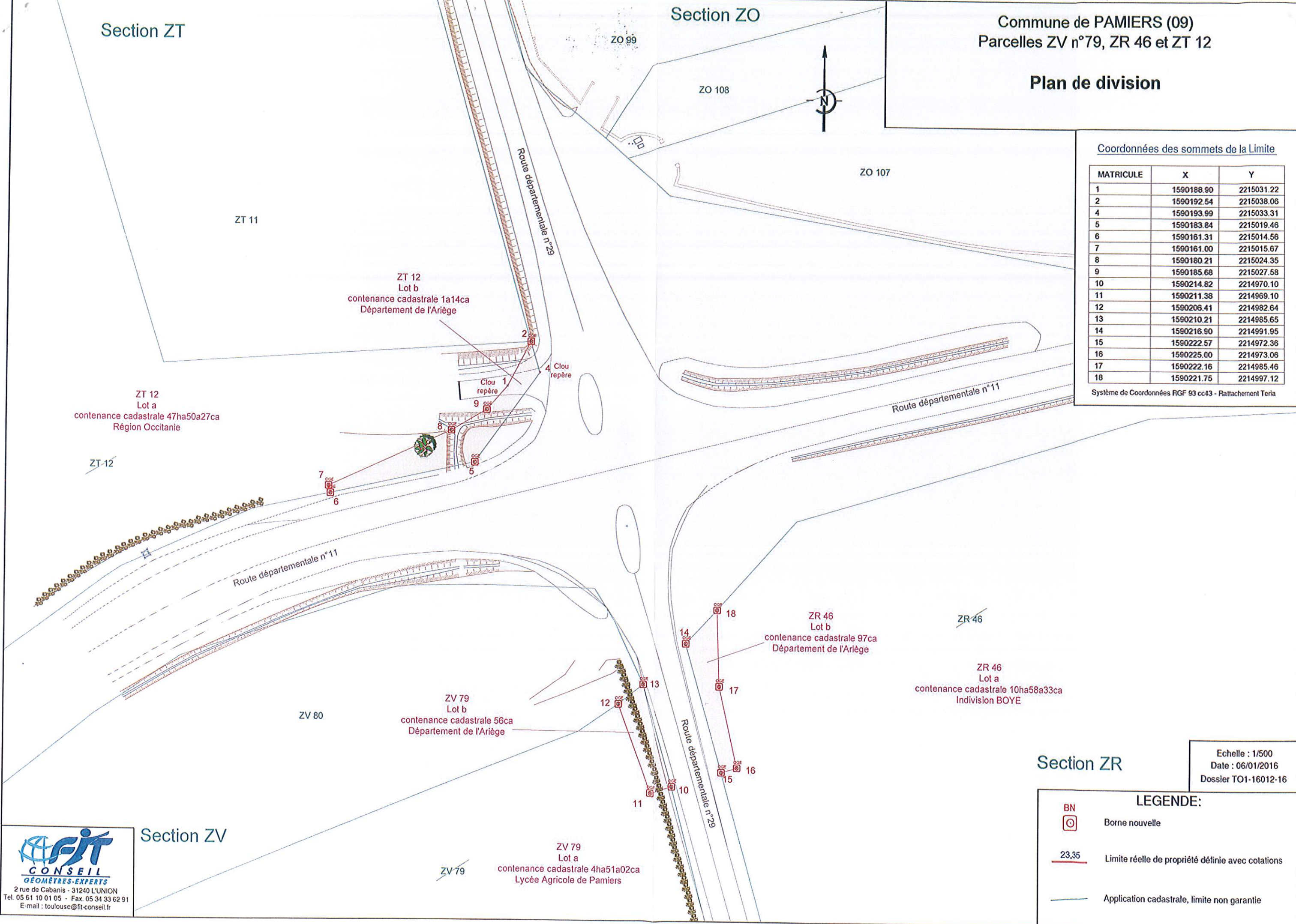

Section ZR

Echelle : 1/500
Date : 06/01/2016
Dossier TO1-16012-16

LEGENDE:

	BN	Borne nouvelle
	23,35	Limite réelle de propriété définie avec cotations
		Application cadastrale, limite non garantie

CFJT
CONSEIL
GÉOMÈTRES-EXPERTS
2 rue de Cabanis - 31240 L'UNION
Tel. 05 61 10 01 05 - Fax. 05 34 33 62 91
E-mail : toulouse@fit-conseil.fr

Section ZV

ZV 79

ZV 79
Lot a
contenance cadastrale 4ha51a02ca
Lycée Agricole de Pamiers

ZV 80

ZV 79
Lot b
contenance cadastrale 56ca
Département de l'Ariège

ZR 46

ZR 46
Lot b
contenance cadastrale 97ca
Département de l'Ariège

ZR 46
Lot a
contenance cadastrale 10ha58a33ca
Indivision BOYE

ZT 12
Lot a
contenance cadastrale 47ha50a27ca
Région Occitanie

ZT 12
Lot b
contenance cadastrale 1a14ca
Département de l'Ariège